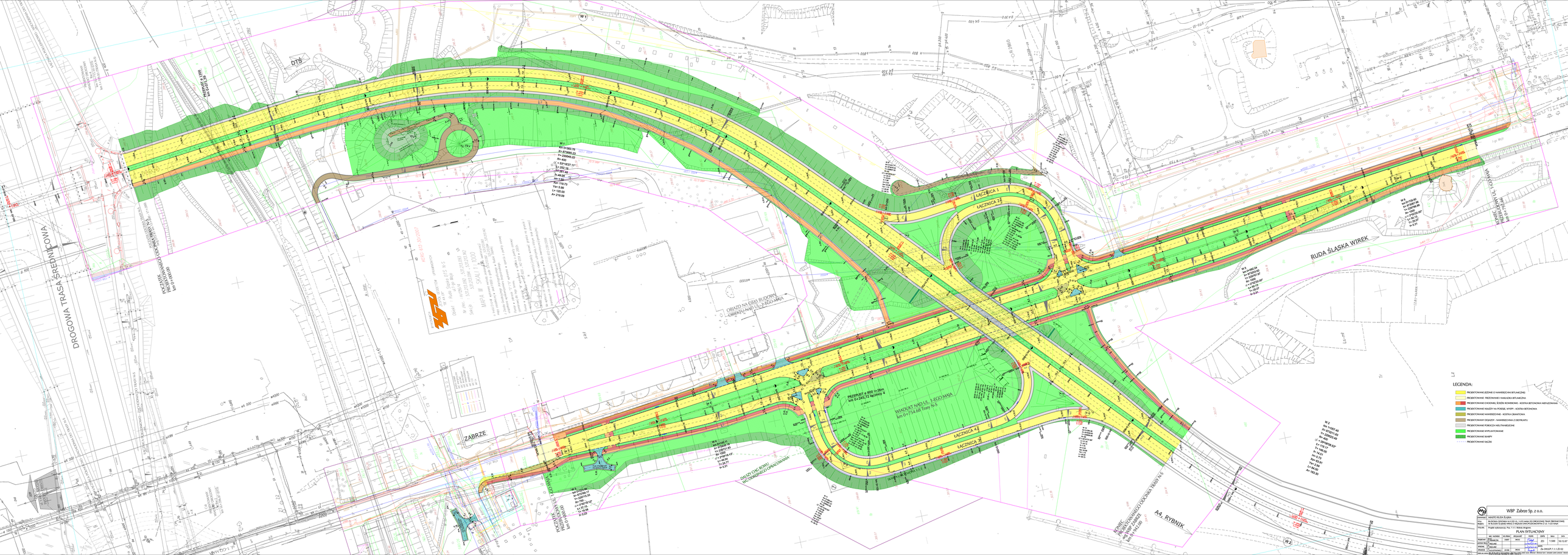

	WBP Zabrze Sp. z o.o.							
Inwestor:	MIASTO RUDA ŚLĄSKA							
Tytuł:	BUDOWA DROGI NR 5 O ID 1-0, 1-U/2 WRAZ Z DROGOWĄ TRAS ŚREDNICOWYCH							
Obiekt:	PRZEBUDOWA SKRZYŻOWANIA WIADUKTOWEGO W CIĄGU DROGI NR 5 W ZAKŁ. NAD							
Projekt	Projekt wykonawczy - Rej. T.C.S. Wersja drogowa							
	PLAN SYTUACYJNY							
	NAZ. NORMY	NR ORYG.	WYDANIE	STAD.	ZDN.	SKALA	DATA	
NADZÓR	Wł. Kowalczyk			0000	ZD	1:500	10.12.07	
ARCHITEKT	NAZWISKO							
UPRAWN.	NAZWISKO							
RYSUNEK	Zn-3910.P.1.1.JD.01							
	PLAN SITUACYJNY WIADUKTU NAD UL. I-GO MAJA							